

# Tips Memblokir Drive Pada Windows XP

**Aulia Pradissa**

Aulia\_Pradissa@yahoo.co.id

## ***Lisensi Dokumen:***

*Copyright © 2003 - 2006 IlmuKomputer.Com*

*Seluruh dokumen di IlmuKomputer.Com dapat digunakan, dimodifikasi dan disebarkan secara bebas untuk tujuan bukan komersial (nonprofit), dengan syarat tidak menghapus atau merubah atribut penulis dan pernyataan copyright yang disertakan dalam setiap dokumen. Tidak diperbolehkan melakukan penulisan ulang, kecuali mendapatkan ijin terlebih dahulu dari IlmuKomputer.Com.*

Masalah keamanan adalah masalah yang sering dihadapi oleh pengguna komputer. Banyak para pengguna computer yang kesal karena data miliknya hilang di curi orang . Oleh sebab itu, saya di dalam artikel ini akan memberikan solusi bagi masalah tersebut. Cara ini saya dapatkan setelah saya mengutak system computer selama 3 bulan terutama Registry dan Policy sampai sampai system computer saya kacau balau. Dan akhirnya berhasil saya temukan cara yang cukup ampuh untuk menjaga data pribadi saya. Mudah mudahan dengan adanya artikel ini bisa bermanfaat bagi anda semua.

Saya ambil contoh, misalnya Anda memiliki sebuah drive (drive D) yang khusus menampung data. Jika ada beberapa data penting pada drive tersebut, Anda bisa mengamankan masing-masing file tersebut dengan password.

Bagaimana jika pada drive tersebut isi seluruhnya adalah data-data penting? Anda bias meningkatkan keamanan dengan mencegah akses ke drive tersebut melalui policy di Windows XP. Cara pemakaian policy tersebut adalah sebagai berikut:

1. Jalankan Group Policy dengan mengklik[Start]>[Run...] lalu ketik gpedit.msc.

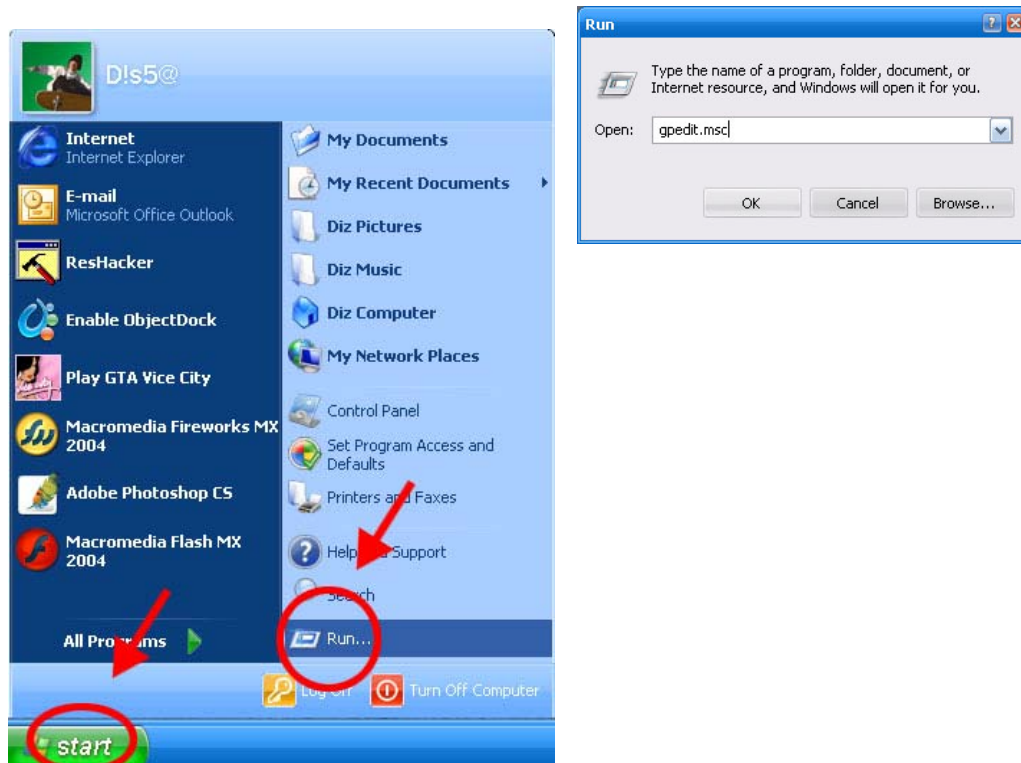

2. Masuklah ke subfolder Windows Explorer pada Local Computer Policy\ UserConfiguration\AdministrativeTemplates\WindowsComponents\.

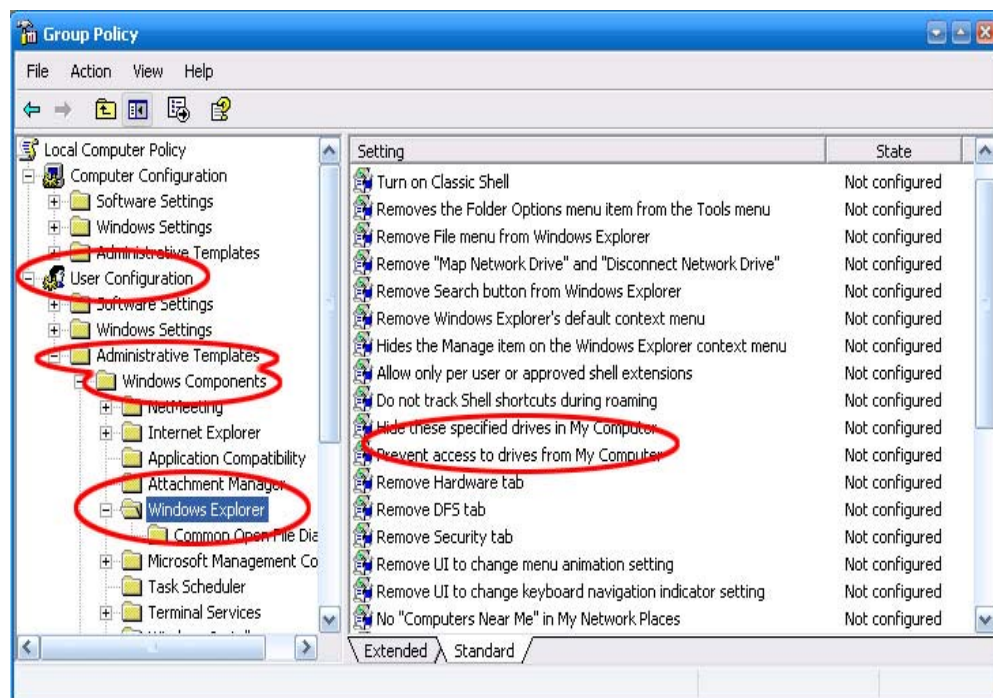

3. Klik dua kali setting Prevent access to drives from My Computer.
4. Klik radio button [Enabled] untuk mengaktifkan setting ini.

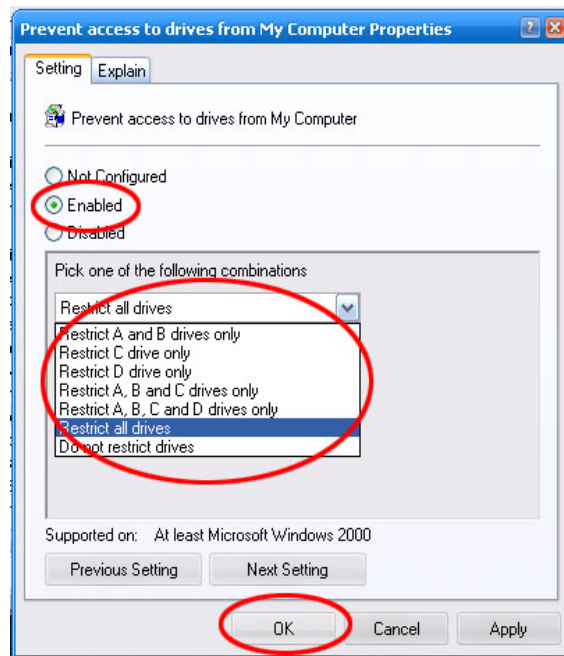

5. Di bagian bawahnya akan aktif sebuah combo box Pick one of the following combinations.

Pada combo box tersebut terdapat tujuh pilihan yang bisa Anda pilih: Restrict A and B drives only, Restrict C drive only, Restrict D drive only, Restrict A, B and C drives only, Restrict all drives, dan Do not restrict drives. Tentukan drive mana yang ingin Anda blokir dengan memilih salah satu pilihan tersebut. Untuk memblokir akses ke semua drive, pilihlah Restrict all drives.

6. Tekan tombol [OK] untuk menyetujui perubahan setting.
7. Tutup jendela Group Policy dan lihat perubahan yang terjadi. Setelah Anda menentukan drive mana saja yang diblokir aksesnya, kini pengguna tidak bisa lagi mengakses drive tersebut dan akan muncul pesan seperti berikut.

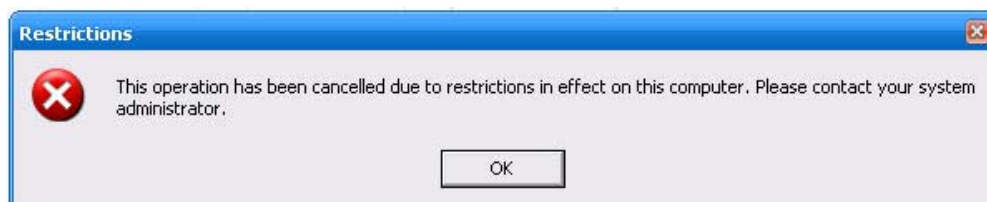

walaupun tidak dapat diakses, nama drive dan ikon tetap akan muncul di My Computer. Jika Anda ingin menyembunyikan ikon dari drive tersebut, ikuti langkah-langkah ini:

1. Aktifkan kembali Group Policy Editor.

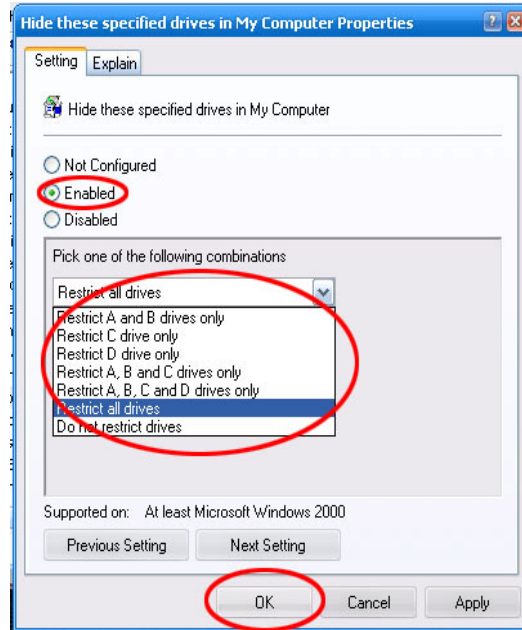

2. Masuklah ke folder yang sama dengan di atas (Local Computer Policy\UserConfiguration\AdministrativeTemplates\WindowsComponents\WindowsExplorer).
3. Klik ganda setting Hide these specified drives in My Computer untuk mengubah setting-nya.
4. Tandai radio button [Enabled].
5. Aturlah combo box yang aktif dengan setting yang sama dengan langkah ke 5 di atas.
6. Tekan [OK] dan tutup Group Policy.
7. Hasilnya, drive yang dipilih hilang dari My Computer

*Selamat mencoba, terima kasih*

**Referensi:**

Gambar : hasil sendiri dari print screen

Materi : coba-coba sendiri selama 3 bulan

## Biografi Dan Profil



**Aulia Pradissa.** lahir di Kendal, 29 Agustus 1990, mengenal dunia Komputer sejak SMP. hobinya ngutak atik system komputer, “nge-hack” komputer sekolah, dan main game action. Sekarang sedang serius mendalami komputer dibidang grafis terutama Web Progamming dan Animation Scripting dan sedang menjalani pendidikan Tingkat Sma di [SMK Informatika Bina Generasi Bogor](#).

Informasi lebih lanjut tentang saya bisa didapat melalui:  
Email: [aulia\\_pradissa@yahoo.co.id](mailto:aulia_pradissa@yahoo.co.id)